

**SERVIZIO SANITARIO REGIONALE
EMILIA-ROMAGNA**
Azienda Unità Sanitaria Locale di Piacenza

Dipartimento della Sicurezza
U.O. Medicina Legale

Il direttore

Prot. n. _____

Piacenza, li _____

Agli uffici elettorali dei Comuni di
29100 Piacenza
29021 Bettola
29013 Carpaneto Piacentino
29010 Monticelli d'Ongina
29010 Villanova sull'Arda

**Agli uffici elettorali degli altri Comuni
della Provincia di Piacenza**

Alla Prefettura di
29100 Piacenza

Alla Questura di
29100 Piacenza

Al Comando Carabinieri di
29100 Piacenza

Al Tribunale di
29100 Piacenza

Al Presidente dell'Ordine provinciale dei medici
Via S.Marco, 27
29121 Piacenza

Ai Dirigenti Medici addetti alle certificazioni medico-legali
Az. USL di Piacenza

Al Direttore U.O. Comunicazione e Marketing
Az. USL di Piacenza

Al Direttore Dip.to Presidio Unico Ospedaliero
Az. USL di Piacenza

Al Direttore AROT
Az. USL di Piacenza

LORO SEDI

e p.c.

Al Direttore Generale
Az. USL di Piacenza

Al Direttore U.O. Risorse Umane
Az. USL di Piacenza

Il responsabile amministrativo del procedimento: Dott. Giovanni Groppi tel. 0523.30.2023 – email: g.groppi@ausl.pc.it
Organizzazione rilascio certificazioni assistenza al voto elettori fisicamente impediti 12 giugno 2022 V 3.doc
Medicina Legale – Il Direttore
P.le Milano, 2 - 29100 Piacenza
T. +39.0523.317575 – F. +39.0523.317578
e.mail : A.Greco@ausl.pc.it – www.ausl.pc.it

Azienda Unità Sanitaria Locale di Piacenza
Sede legale: Corso Vittorio Emanuele II, 169 - 29100 Piacenza
T. +39.0523.301111 - F. +39.0523.358775
Codice fiscale 91002500337

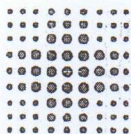

**Al Direttore Distretto Levante
Az. USL di Piacenza**

**Al Direttore Distretto Città di Piacenza
Az. USL di Piacenza**

**Al Direttore Distretto Ponente
Az. USL di Piacenza**

**Al Direttore Dipartimento della Sicurezza
Az. USL di Piacenza**

**Al Direttore Dipartimento Sanità Pubblica
Az. USL di Piacenza**

**Al Direttore AFO
Az. USL di Piacenza**

**Agli operatori del centralino
Az. USL di Piacenza**

OGGETTO: Referendum ed elezioni amministrative del 12 giugno 2022 (con eventuale turno di ballottaggio del 26 giugno 2022 per il solo Comune di Piacenza). Organizzazione del servizio di rilascio delle certificazioni per il voto assistito degli elettori fisicamente impediti

Con la presente si trasmette il provvedimento dell'U.O. Medicina Legale – Dipartimento della Sicurezza – Azienda USL di Piacenza, con il quale è stata organizzata l'attività per il rilascio delle certificazioni, di cui all'art. 55 del D.P.R. 30/3/1957 n.361.

DISPOSIZIONI DI SERVIZIO

Il Direttore dell'U.O. Medicina Legale, tenuto conto che è compito dei Medici addetti alle certificazioni medico-legali, il rilascio delle certificazioni previste dal D.P.R. 30/3/1957 n.361 art. 33 per gli elettori fisicamente impediti; Richiamata la nota Prot. PG/2019/908244 del 12/12/2019 della Regione Emilia-Romagna (Prot. AUSL PC n. 132808 del 13/12/2019);

Considerata la necessità di organizzare **il rilascio delle suddette certificazioni**; Tenuto conto altresì che limitatamente al caso degli elettori ammessi al voto domiciliare ai sensi della legge 7 maggio 2009, n. 46 è stato previsto un apposito servizio di visite domiciliari per il rilascio delle necessarie certificazioni medico-legali, di cui è già stata data informazione attraverso la pubblicazione sul sito internet dell'Azienda USL di Piacenza (www.ausl.pc.it) (a partire da martedì 3 maggio fino a lunedì 23 maggio 2022);

DISPONE QUANTO SEGUE

Sarà possibile ottenere le certificazioni in oggetto per gli aventi diritto nella sede di:

Castel San Giovanni – Viale Il giugno— C/O palazzina Direzione Sanitaria - Blocco E- ingresso 8 - piano terra – ex studio Direttore Sanitario con **accesso diretto il giorno **martedì 7 giugno 2022 dalle ore 10:00 alle ore 12:00****

Medico incaricato: medico designato da U.O. Medicina Legale.

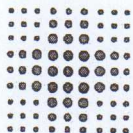

Fiorenzuola d'Arda – Via Roma – nuovo ospedale – 3° piano – stanza 3.16 -
Con accesso diretto il giorno venerdì 10 giugno 2022 dalle ore 10.00 alle 12.00
Medico incaricato: medico designato da U.O. Medicina Legale.

Piacenza – ambulatorio patenti e certificazioni – P.le Milano 2 – 3° piano – blocco C – stanza 3.21
con accesso diretto il giorno sabato 11 giugno 2022 dalle ore 9.30 alle ore 11.30
Medico incaricato: medico designato da Dipartimento Sanità Pubblica.

Gli elettori, con impedimenti fisici all'espressione del voto, iscritti nelle liste elettorali del Comune di Piacenza, avranno diritto ad ottenere il certificato in **duplice copia**, da utilizzare anche per l'eventuale turno di ballottaggio di domenica 26 giugno 2022.

Per coloro che fossero ricoverati nell'ospedale di Piacenza o nella struttura "Vittorio Emanuele" è previsto che un medico legale si rechi in queste strutture nella settimana dal 6 al 10 giugno 2022 per il rilascio di eventuali certificazioni agli elettori ivi ricoverati.

Si richiamano quindi i requisiti di legge per il rilascio dei certificati in oggetto.

REQUISITI PER IL RILASCIO DEI CERTIFICATI PER IL VOTO ASSISTITO

Coloro che richiedono il certificato di accompagnamento al voto dovranno essere inderogabilmente provvisti di:

1. Tessera elettorale
2. Documento di riconoscimento
3. Eventuale documentazione clinica relativa all'infermità

Per evitare contestazioni si ricorda che, ai sensi della vigente normativa:

- Hanno diritto di farsi assistere durante la votazione solamente coloro che per infermità non sono in grado di votare di persona (nel senso che non sono in grado di tracciare la croce sul simbolo elettorale);
- Non ne hanno invece diritto coloro che sono affetti da infermità di ordine psichico, i soggetti affetti da demenza, i soggetti con sindrome di Down, ecc... (tutti costoro sono da ritenersi, ove non sussistano anche le infermità fisiche di cui al precedente paragrafo, fisicamente idonei ad esprimere il voto di persona);
- Gli invalidi civili non ne hanno diritto per il solo fatto che godono dell'indennità di accompagnamento, ben diverso essendo il concetto di accompagnamento al seggio da quello di assistenza durante l'espressione del voto. I ciechi civili non devono presentare il certificato medico. Per i ciechi civili è sufficiente l'esibizione del libretto nominativo di pensione nel quale sia indicata la categoria di "cieco civile".

Si ricorda anche che in base alla **legge 5 febbraio 2003, n. 17** gli **elettori con impedimenti giudicati permanenti** possono, con il certificato medico legale che li autorizza a farsi assistere da un accompagnatore nella cabina elettorale, **chiedere, con apposita istanza da presentare al Comune** presso le cui liste elettorali sono iscritti, **di far annotare sulla tessera elettorale il diritto permanente al voto assistito** (sigla "AVD").

Si rammenta infine quanto richiamato dalle disposizioni preclusive di cui all'art. 41, co. 7, del D.P.R. n. 570/1960, secondo le quali i medici designati al rilascio dei certificati non possono essere candidati né parenti fino al quarto grado di candidati.

Dott. Anna Maria Greco