

NEAT
NORD EST ALLERGY TEAM



8th POints on allergy

*“L’infiammazione allergica:
dalla cellula alla malattia”*

**12 OTTOBRE
2019**

PIACENZA
Best Western Park Hotel

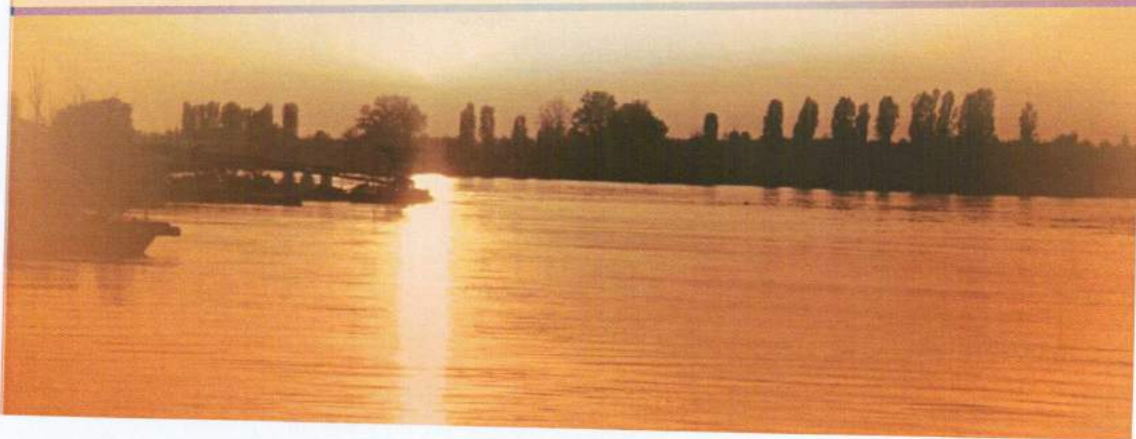

12 ottobre

08.30 Apertura del convegno

Moderatori: *G. Biasucci, N. De Paulis*

09.00 **LETTURA**

Quesiti pratici: come gestire il bambino in età prescolare con respiro sibilante (nonostante la terapia con broncodilatatori e con steroidi orali)

A. Boner

I Sessione

L' EOSINOFILO

Moderatori: *E. Heffler, C. Lombardi*

09.30 **LETTURA**

Gli eosinofili sono il braccio armato della risposta allergica ma non sono tutti uguali

P. Parronchi

09.50 Gli eosinofili: un marker debole ma unico nella scelta del farmaco biologico nell'asma

G. Senna

10.05 L'eosinofilo nelle patologie gastroenteriche

E. Ridolo

10.20 Discussione sui temi precedentemente trattati

Il sessione

IL NEUTROFILO

Moderatori: *F. Menzella, F. Pugliese*

10.30 La diagnostica molecolare nelle allergie professionali

E. Savi

10.45 Rinite e asma allergico professionale da cereali

M.A. Crivellaro

11.00 L'asma professionale da isocianati

M.G. Riccelli

11.15 L'asma non TH2

M. Cottini

11.30 Discussione sui temi precedentemente trattati

11.40 Pausa

12 ottobre

12.05 **LETTURA**

Introduzione: *G. Bertorelli*

Rivalutazione dell'uso degli steroidi nelle malattie respiratorie
G.W. Canonica

III sessione

IL MASTOCITA

Moderatori: *D. Vallisa, M. Gasperini* - **Discussant:** *M. Mauro*

12.25 La mastocitosi sistemica
L. Pochintesta

12.40 La mastocitosi cutanea
A. Brezzi

12.55 Le riniti mastocitarie e rischio di poliposi
M. Capelli

13.10 Il Rischio di allergia da farmaci nella mastocitosi
M.T. Costantino

13.25 Discussione sui temi precedentemente trattati

13.40 Pausa

15.00 **LETTURA**

Introduce: *E. Savi*

Le basi dell'immunoterapia in oncologia
L. Cavanna

Moderatori: *M. Mauro, E. Michieletti*

15.20 Le basi immunologiche dell'immunoterapia nell'asma allergico
I. Pellicelli

15.35 Cosa c'è di nuovo nella allergia all'apha gal?
M. Montagni

15.50 La procedura operativa per la gestione del paziente con allergia ai mezzi di contrasto
S. Peveri

16.05 Lo xolair nell'orticaria cronica idiopatica alla luce di 3 anni di esperienza
A. Demonte

16.20 Significato e gestione delle reazioni locali dopo puntura di imenotteri:
il valore della triptasi
C. Roncallo

16.35 Discussione sui temi precedentemente trattati

17.00 Conclusione dei lavori e verifica dell'apprendimento mediante questionario E.C.M.

12 ottobre

CORSO DI LABORATORIO

Moderatori: L. Muratori, A. Nassani

- 09.00 Ana reflex: una rivalutazione dopo anni di esperienza
G. Deleonardi
- 09.20 Diagnostica autoanticorpale nel sospetto di miastenia gravis
L. Belloni
- 09.40 Nuovi test di laboratorio nella diagnostica delle malattie autoimmuni bollose cutanee
C. Bonauguri
- 10.00 Possibilità terapeutiche per l'intolleranza al lattosio oltre la dieta
P. Minale
- 10.20 Intolleranza al lattosio: che significato ha il test genetico
T. Scacchetti
- 10.40 Discussione sui temi precedentemente trattati

Sessione Tecnici

Introduce: N. Maffini

- 11.00 Anticorpi antifosfolipidi: quali valori di riferimento
L. Melidona
- 11.08 ALEX/ISAC metodiche a confronto
L. Scarcella
- 11.16 Transglutaminasi IgA ed EMA sensibilità e specificità dei due test
A. Cellini
- 11.24 La tecnica della Cap Inibizione nella diagnostica allergologica
L. Di Vietri
- 11.32 Discussione sui temi precedentemente trattati
- 11.40 Pausa

Moderatori: B. Bilancioni, G. Vadacca

- 12.00 Il ruolo della galattina 3 nell'asma grave
A.M. Riccio
- 12.20 Il nuovo ISAC test
S. Peveri
- 12.40 Ruolo della genetica HLA nella Celiachia e nella Gluten Sensitivity
D. Ferrarese
- 13.00 Discussione sui temi precedentemente trattati
- 13.30 Conclusione dei lavori e verifica dell'apprendimento mediante questionario E.C.M.

Elenco Moderatori e Relatori

Belloni Lucia	<i>Reggio Emilia</i>	Menzella Francesco	<i>Reggio Emilia</i>
Bertorelli Giuseppina	<i>Parma</i>	Michieletti Emanuele	<i>Piacenza</i>
Biasucci Giacomo	<i>Piacenza</i>	Minale Paola	<i>Genova</i>
Bilancioni Beatrice	<i>Piacenza</i>	Montagni Marcello	<i>Piacenza</i>
Bonaguri Chiara	<i>Parma</i>	Muratori Luigi	<i>Bologna</i>
Boner Attilio	<i>Verona</i>	Nassani Anna	<i>Piacenza</i>
Brezzi Andrea	<i>Brescia</i>	Parronchi Paola	<i>Firenze</i>
Canonica Giorgio W.	<i>Milano</i>	Pellicelli Irene	<i>Parma</i>
Capelli Marco	<i>Cremona</i>	Peveri Silvia	<i>Piacenza</i>
Cavanna Luigi	<i>Piacenza</i>	Pochintesta Lara	<i>Piacenza</i>
Cellini Agnese	<i>Piacenza</i>	Pugliese Franco	<i>Piacenza</i>
Costantino Maria Teresa	<i>Mantova</i>	Riccelli Maria Grazia	<i>Piacenza</i>
Cottini Marcello	<i>Bergamo</i>	Riccio Anna Maria	<i>Genova</i>
Crivellaro Maria Angiola	<i>Padova</i>	Ridolo Erminia	<i>Parma</i>
De Paulis Nicoletta	<i>Piacenza</i>	Roncallo Chiara	<i>Mantova</i>
Deleonardi Gaia	<i>Bologna</i>	Savi Eleonora	<i>Piacenza</i>
Demonte Antongiulio	<i>Piacenza</i>	Scacchetti Alda Tiziana	<i>Modena</i>
Di Vietri Luigia	<i>Piacenza</i>	Scarcella Loreto	<i>Piacenza</i>
Ferrarese Diego	<i>Piacenza</i>	Senna Gianenrico	<i>Verona</i>
Gasperini Massimo	<i>Piacenza</i>	Vadacca Gianbattista	<i>Piacenza</i>
Heffler Enrico	<i>Milano</i>	Vallisa Daniele	<i>Piacenza</i>
Lombardi Carlo	<i>Brescia</i>		
Maffini Nadia	<i>Piacenza</i>		
Mauro Marina	<i>Milano</i>		
Melidona L.	<i>Piacenza</i>		

Informazioni Generali

Sede

Best Western Park Hotel
Strada Val Nure, 7 - 29122 Piacenza (PC) - Tel.: 0523 712600

Periodo

12 Ottobre 2019

Quota di Iscrizione entro il 26/09/2018*

Medico chirurgo, Infermiere, Biologo, Farmacista,
Tecnico sanitario laboratorio biomedico

€ 250,00 + IVA di legge

L'iscrizione dà diritto a:

- partecipazione ai lavori - kit congressuale - attestato di partecipazione
- attestato E.C.M. (agli aventi diritto) **

* Dopo tale data sarà possibile effettuare l'iscrizione direttamente in sede congressuale

** Gli attestati riportanti i crediti E.C.M., dopo attenta verifica della partecipazione e dell'apprendimento, saranno disponibili on-line 90 giorni dopo la chiusura dell'evento previa attribuzione da parte del Ministero della Salute dei Crediti Formativi. Il partecipante potrà ottenere l'attestato con i crediti conseguiti collegandosi al sito internet www.ideacpa.com e seguendo le semplici procedure ivi indicate. Solo i partecipanti afferenti alle discipline indicate avranno diritto ai crediti formativi.

Modalità di Iscrizione e Pagamento

Bonifico Bancario alla BNL GRUPPO BNP PARIBAS IBAN:IT42N0100503216000000023553 SWIFT BIC: BNLITRR intestato a iDea congress S.r.l. (specificare la causale del versamento).
Carta di credito PayPal. Per effettuare l'iscrizione collegarsi al sito www.ideacpa.com e seguire le indicazioni.

Annullamento per l'iscrizione

In caso di annullamento è previsto un rimborso del:

- 50% dell'intero importo per cancellazioni pervenute entro il 22/08/2018
- Nessun rimborso per cancellazioni pervenute dopo tale data.

La mancanza del saldo non darà diritto ad alcuna iscrizione

PRESIDENTE - Eleonora Savi

COMITATO SCIENTIFICO - Eleonora Savi · Marcello Montagni · Silvia Peveri

SEGRETERIA ORGANIZZATIVA E PROVIDER E.C.M. Id. n. 555



**iDea congress · Piazza Giovanni Randaccio, 1
00195 Roma · Tel. 06 36381573 · Fax 06 36307682
info@ideacpa.com · www.ideacpa.com**

Il Congresso ha ottenuto presso il Ministero della Salute l'attribuzione di N° 6 Crediti Formativi di Educazione Continua in Medicina (E.C.M.) per la categoria di medico chirurgo/farmacista/biologo/tecnico sanitario laboratorio biomedico/infermiere/infermiere pediatrico.

Rif. N° 555 - 269657. Obiettivo Formativo: Applicazione nella pratica quotidiana dei principi e delle procedure dell'evidence based practice (EBM - EBN - EBP)

Discipline per Medico Chirurgo: allergologia ed immunologia clinica; dermatologia e venereologia; geriatria; malattie dell'apparato respiratorio; medicina interna; pediatria; otorinolaringoiatria; patologia clinica (laboratorio di analisi chimico-cliniche e microbiologia); medicina generale (medici di famiglia); pediatria (pediatri di libera scelta);

Discipline per Medico Farmacista: farmacia ospedaliera; farmacia territoriale

Questionario in sede: in sede congressuale saranno fornite le indicazioni in merito alla pubblicazione della documentazione. Per conseguire i crediti E.C.M. relativi all'evento è obbligatorio: partecipare al 90% delle attività formative (presenza rilevata tramite firma di presenza), rispondere correttamente ad almeno il 75% dei quesiti del questionario di apprendimento, compilare il questionario di valutazione della qualità percepita e il questionario di customer satisfaction.